Mariah, Minha Princesa

Trombone e Sax Alto

Composição:
Rodrigo César Dantas Carvalho
Arranjo: JG BRandão

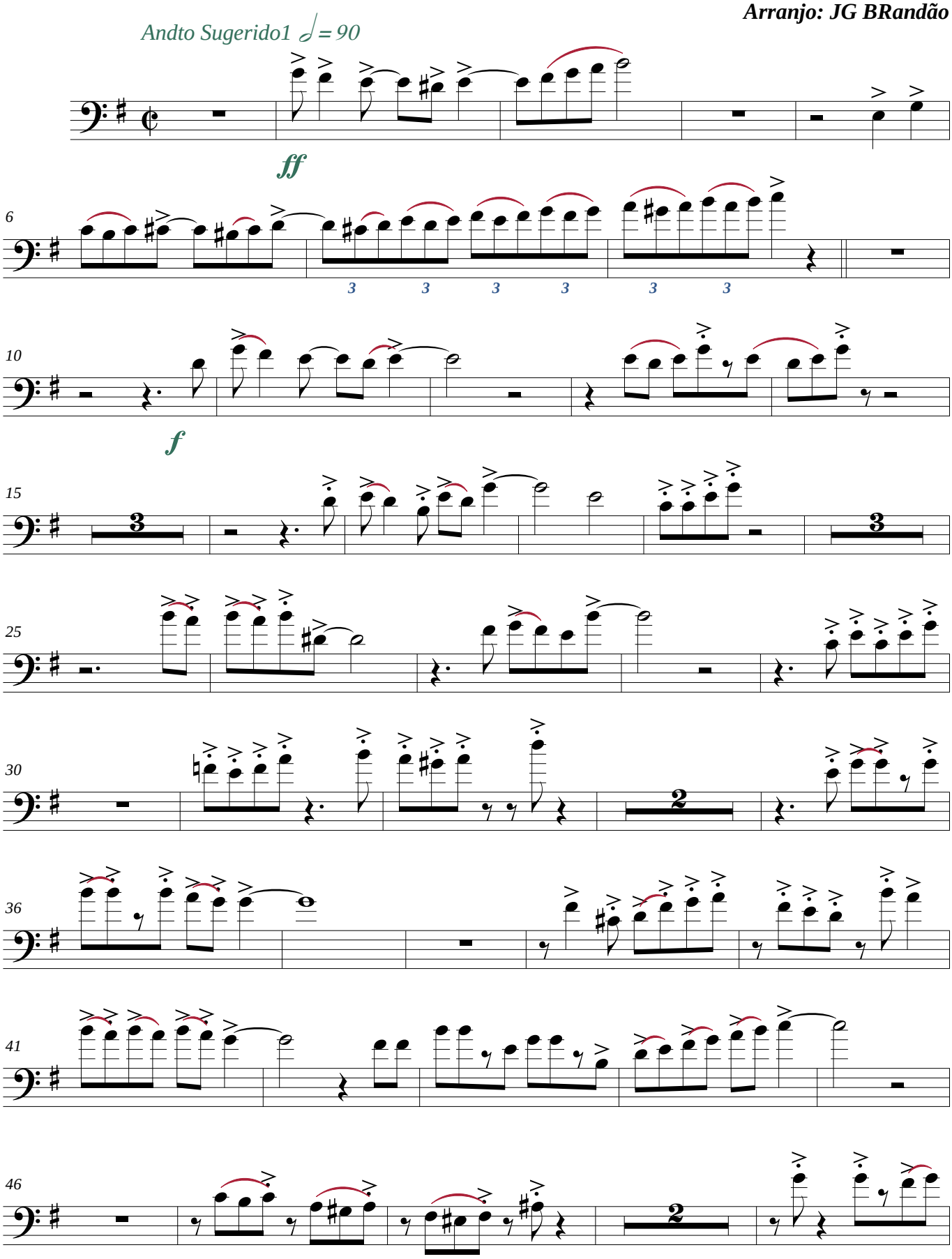

©Maceió, 28/02/2018

*Edição: JG BRandão ***** Maceió-Alagoas*
*+55 82 99112-8812 * brandao@zebrandao.com*

Mariah, Minha Princesa

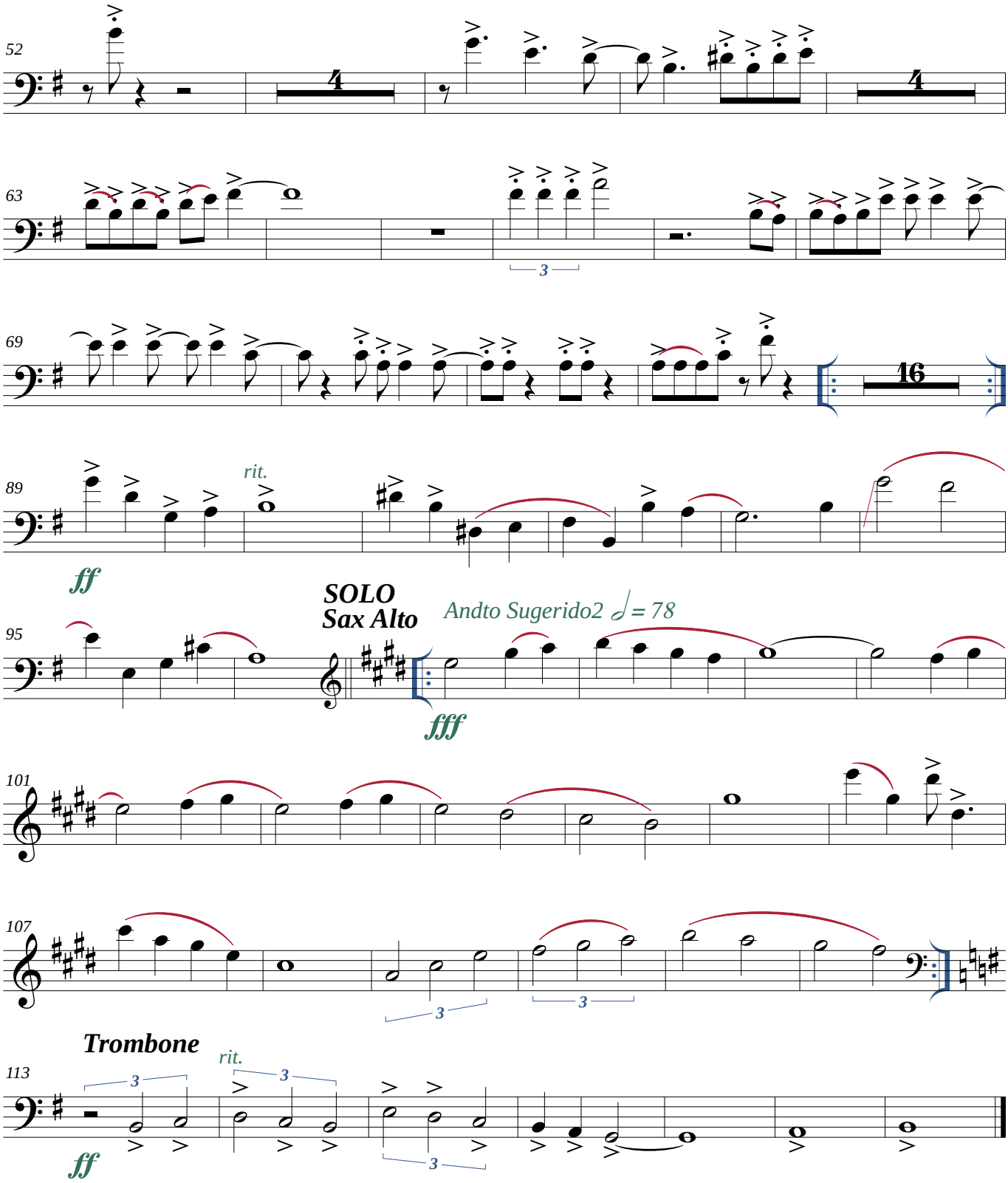

©Maceió, 28/02/2018

Edição: JG BRandão ***** Maceió-Alagoas
+55 82 99112-8812 * brandao@zebrandao.com