Thayane

Viola

Composição e arranjo:
Edvaldo Gomes da Silva URUBA

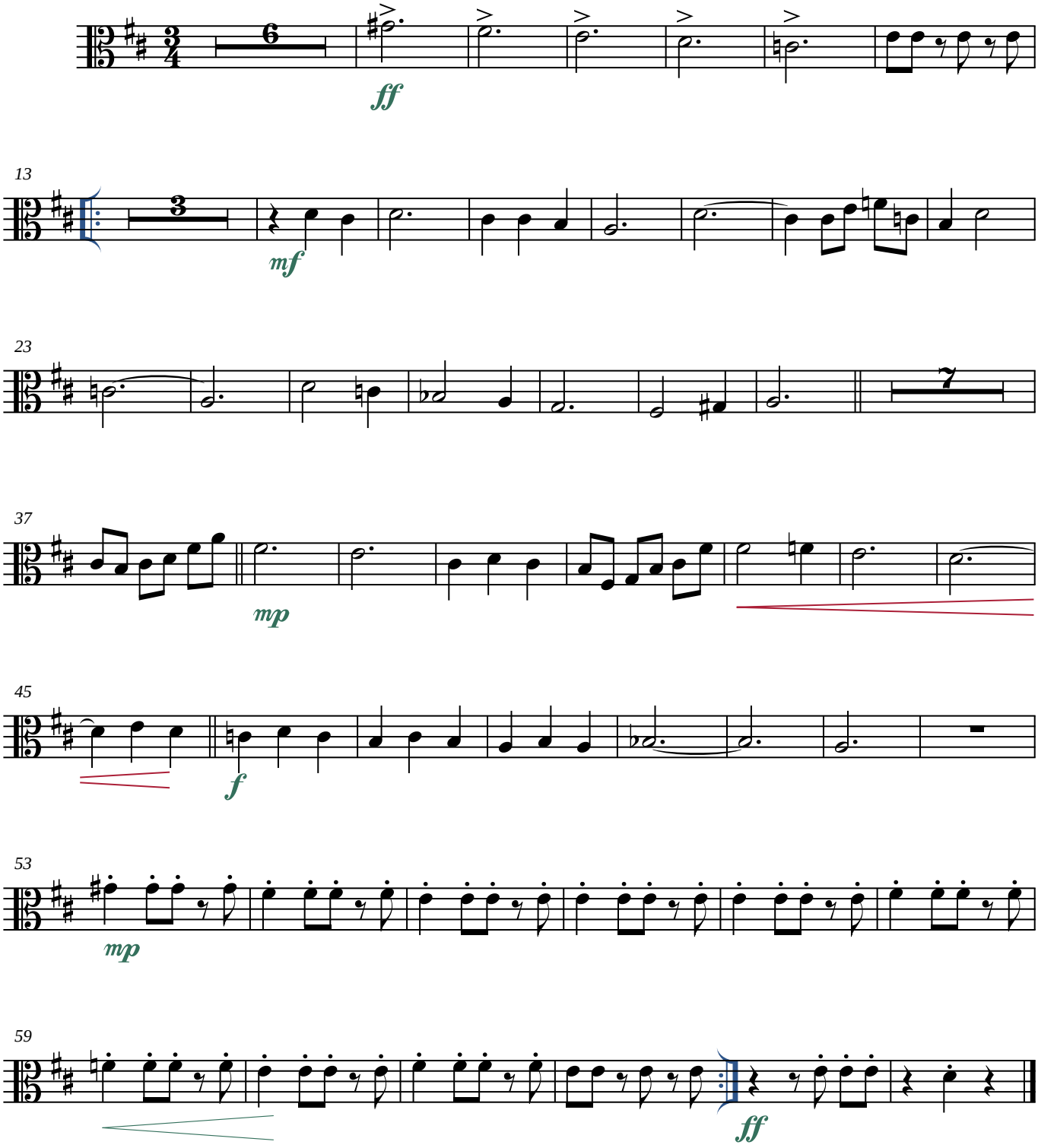

Imprimir em papel A4

Maceió-AL, 28/11/2019

*Edição: JG BRandão ***** Maceió-Alagoas*
*+55 82 99112-8812 * brandao@zebrandao.com*