*Série Compositores Alagoanos*

# Guiomar

## - Valsa -

*"Composta e dedicada no auge de consideração ao sympathico moço Augusto de F. Machado D.D. auxiliar do commercio. 1915"*

Requinta E♭

**Agérico Lins (1862-1935)**

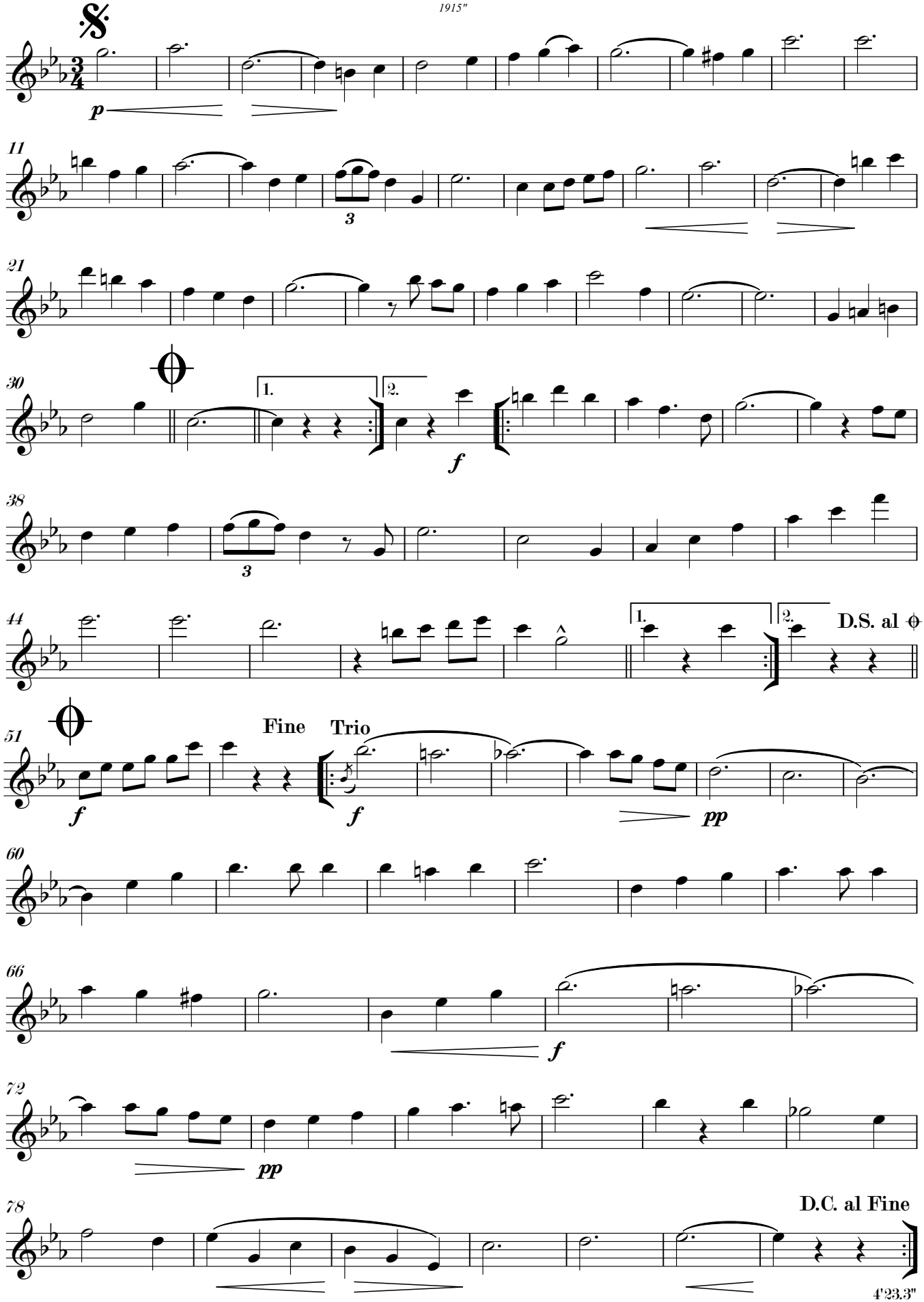


https://filarmonicamestreelisio.blogspot.com.br/