Série Compositores Alagoanos

Guiomar

- Valsa -

"Composta e dedicada no auge de consideração ao sympathico moço Augusto de F. Machado D.D. auxiliar do commercio. 1915"

Clarinete B♭ 2
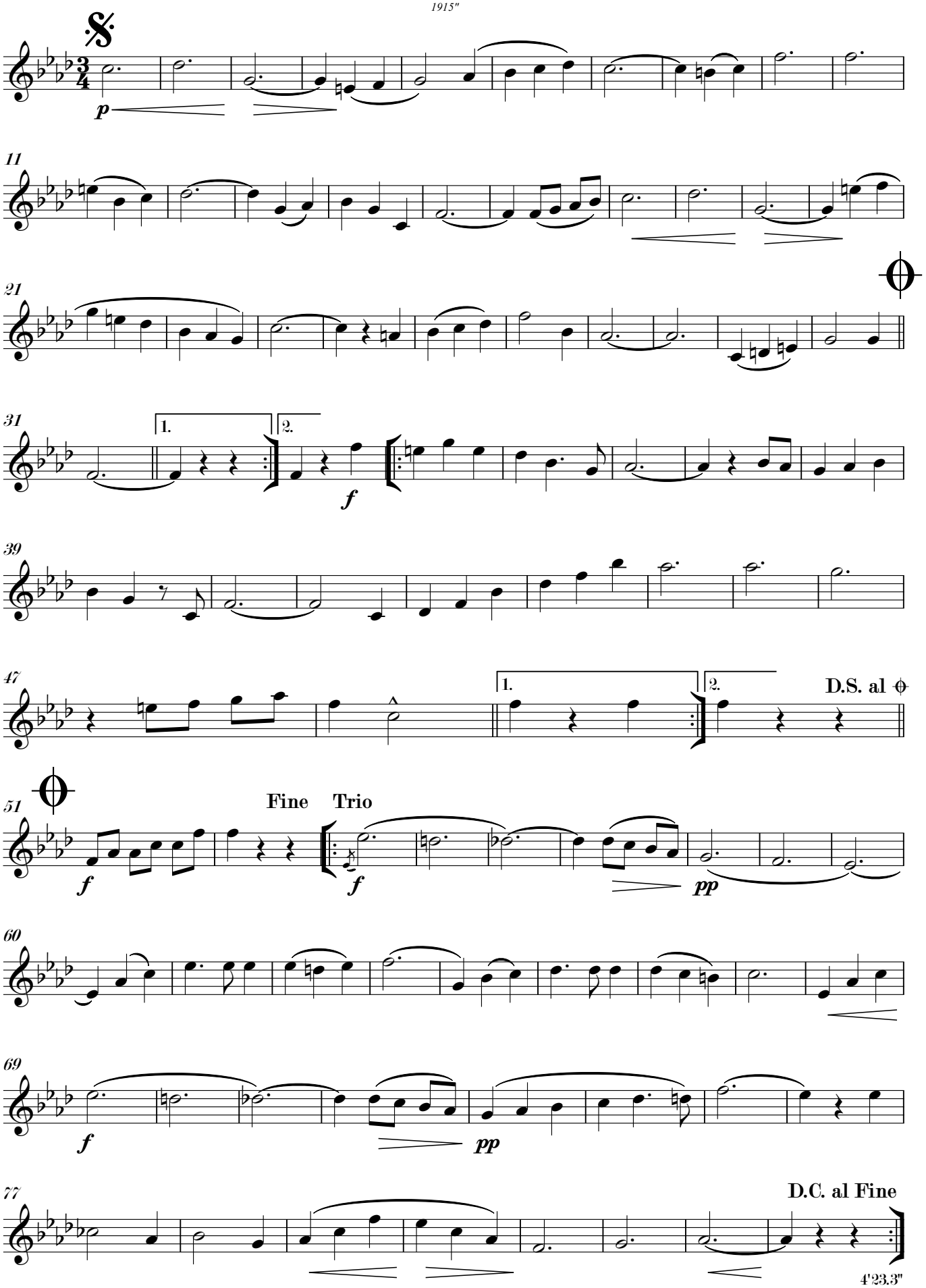
Agérico Lins (1862-1935)