# *Frevo do Gonguila*

*Frevo-de-rua*

***Sax Alto 1***

***Composição: Zailton Sarmento***
***Arranjo: JG BRandão***

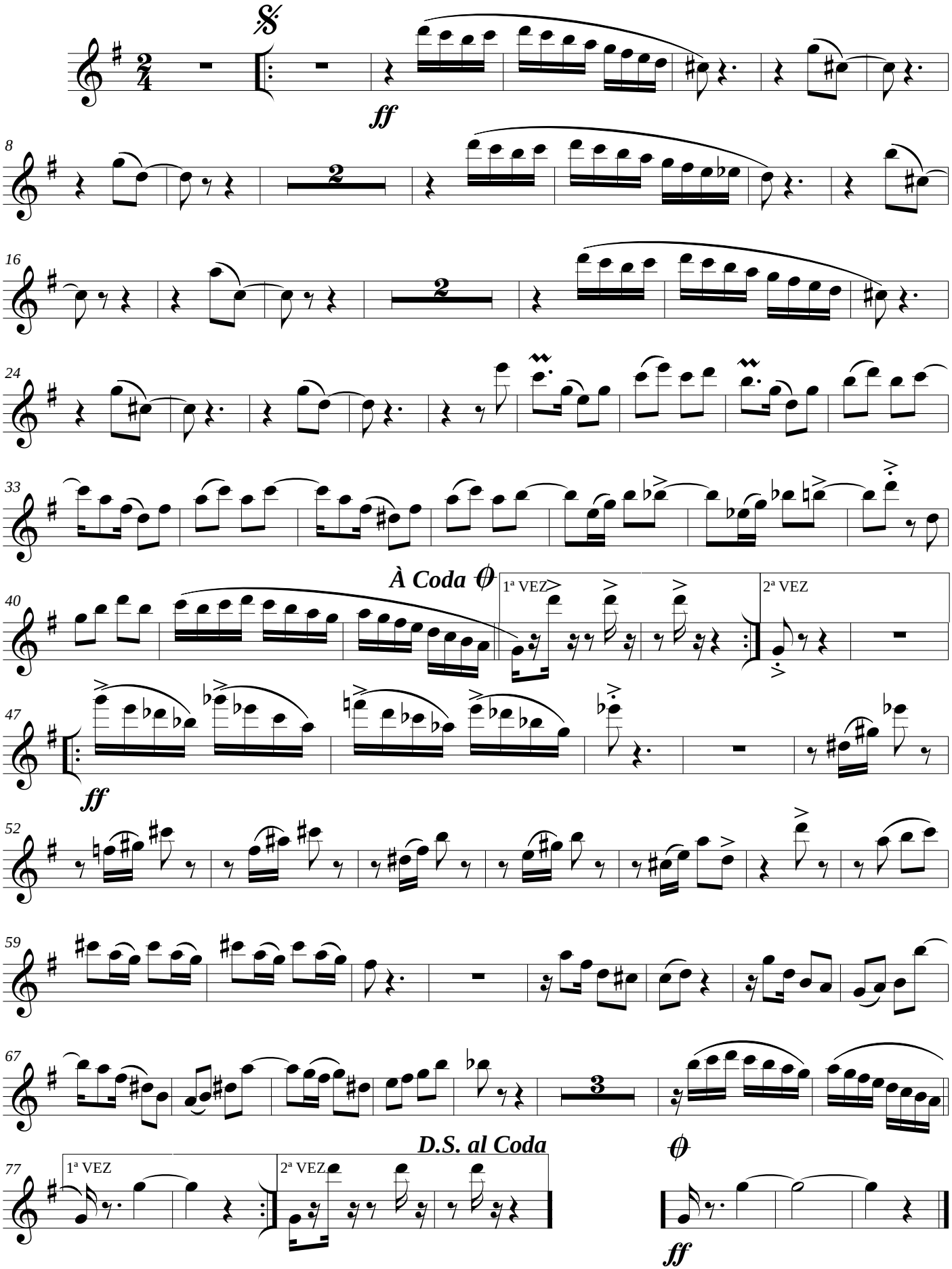


*Imprimir em papel A4*

***©Maceió-AL, 25/04/2019***

*Edição: JG BRandão ***** Maceió-Alagoas*
*+55 82 9112-8812 * brandao@zebrandao.com*