Penalva, Meu Torrão

Frevo

Trompete3 B♭

Composição: Tarciso Pereira
Arranjo: JG BRandão

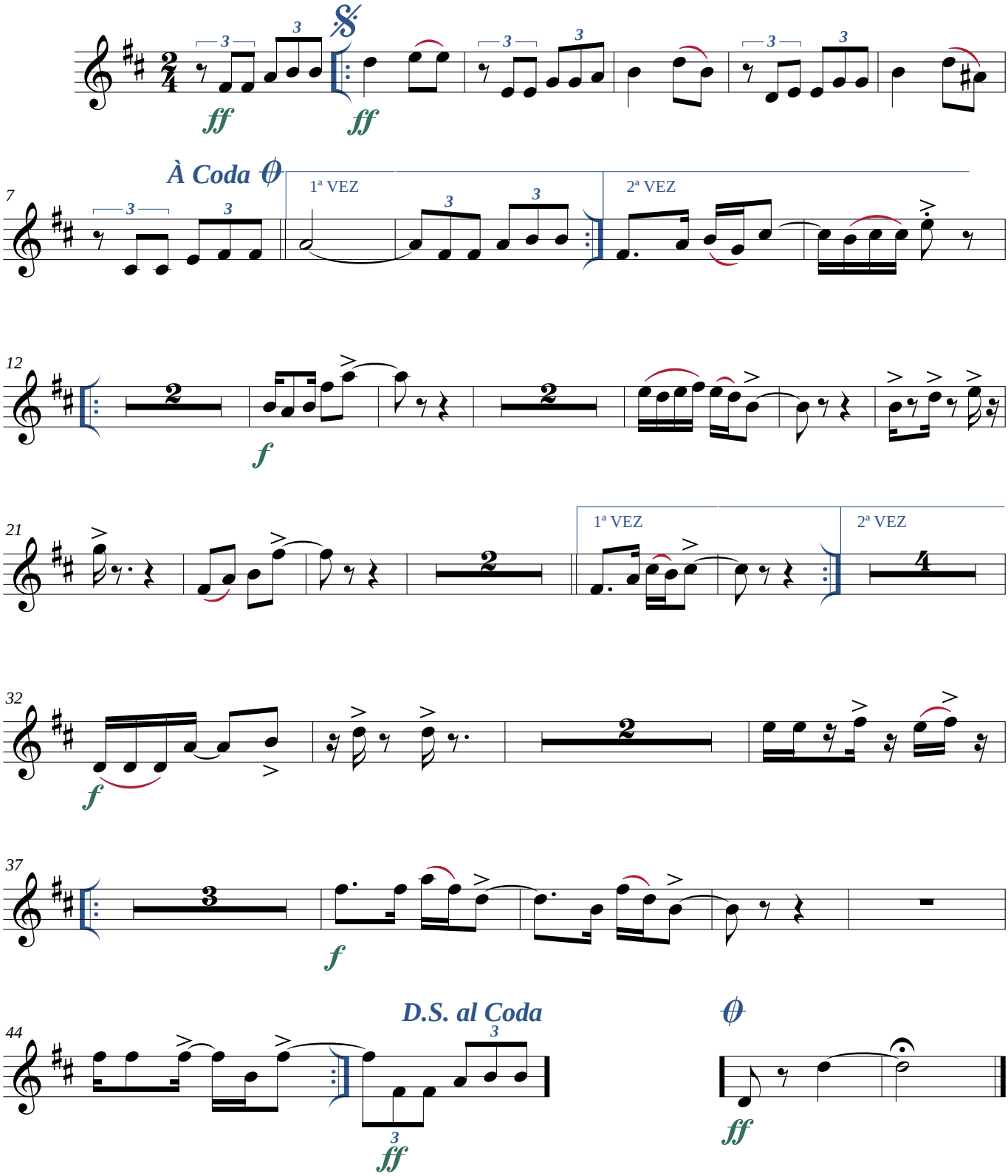

©Maceió-AL, 11/09/2022

*Transcrição: JG BRandão ***** Maceió-Alagoas*
*+55 82 99112-8812 * brandao@zebrandao.com*