O Pinto É Hoje Só

Frevo

Trombone4

Composição e arranjo:
Antônio Tarciso Pereira

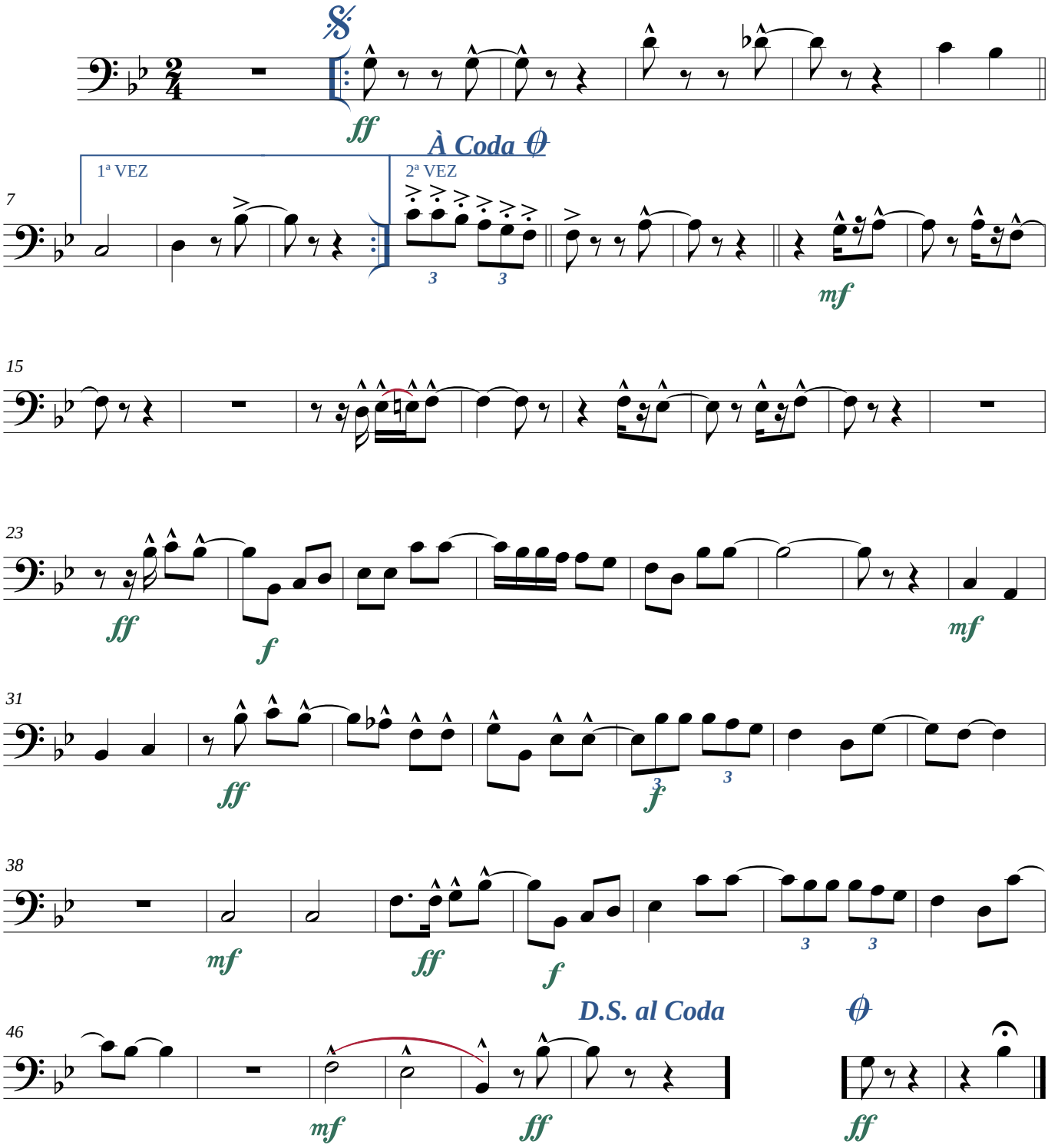

©Maceió-AL, 20/01/2004

*Transcrição: JG BRandão ***** Maceió-Alagoas*
*+55 82 99112-8812 * brandao@zebrandao.com*