À Luz da Lua

Choro

Trompete

Composição e arranjo:
JG BRandão

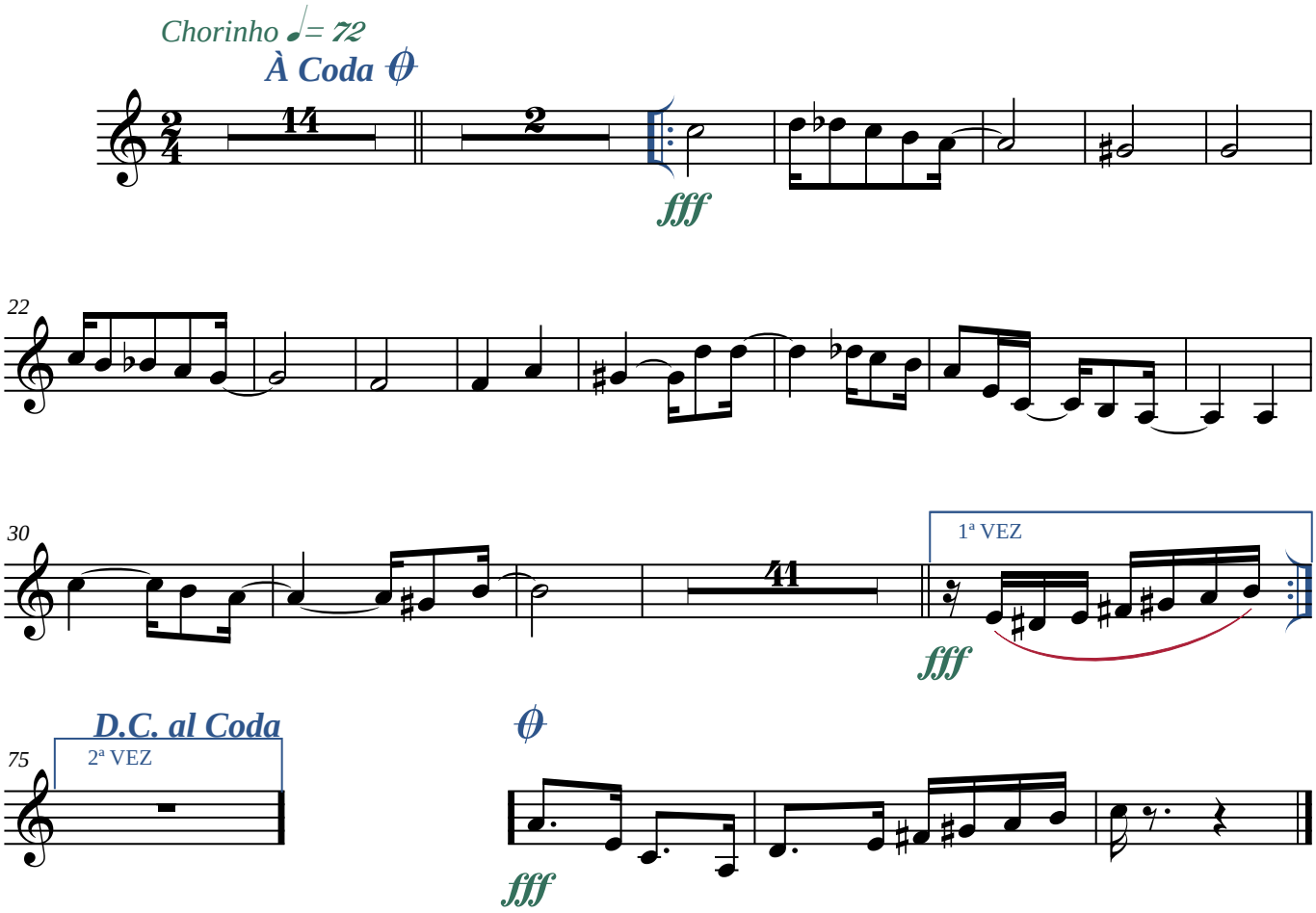

©Maceió-AL, 20/05/1976

*Transcrição: JG BRandão ***** Maceió-Alagoas*
*+55 82 99112-8812 * brandao@zebrandao.com*