Por Isso

Frevo-canção

Trompete3B♭

Composição:
Zenildo da Silva Sarmento
Arranjo: José Gomes Brandão

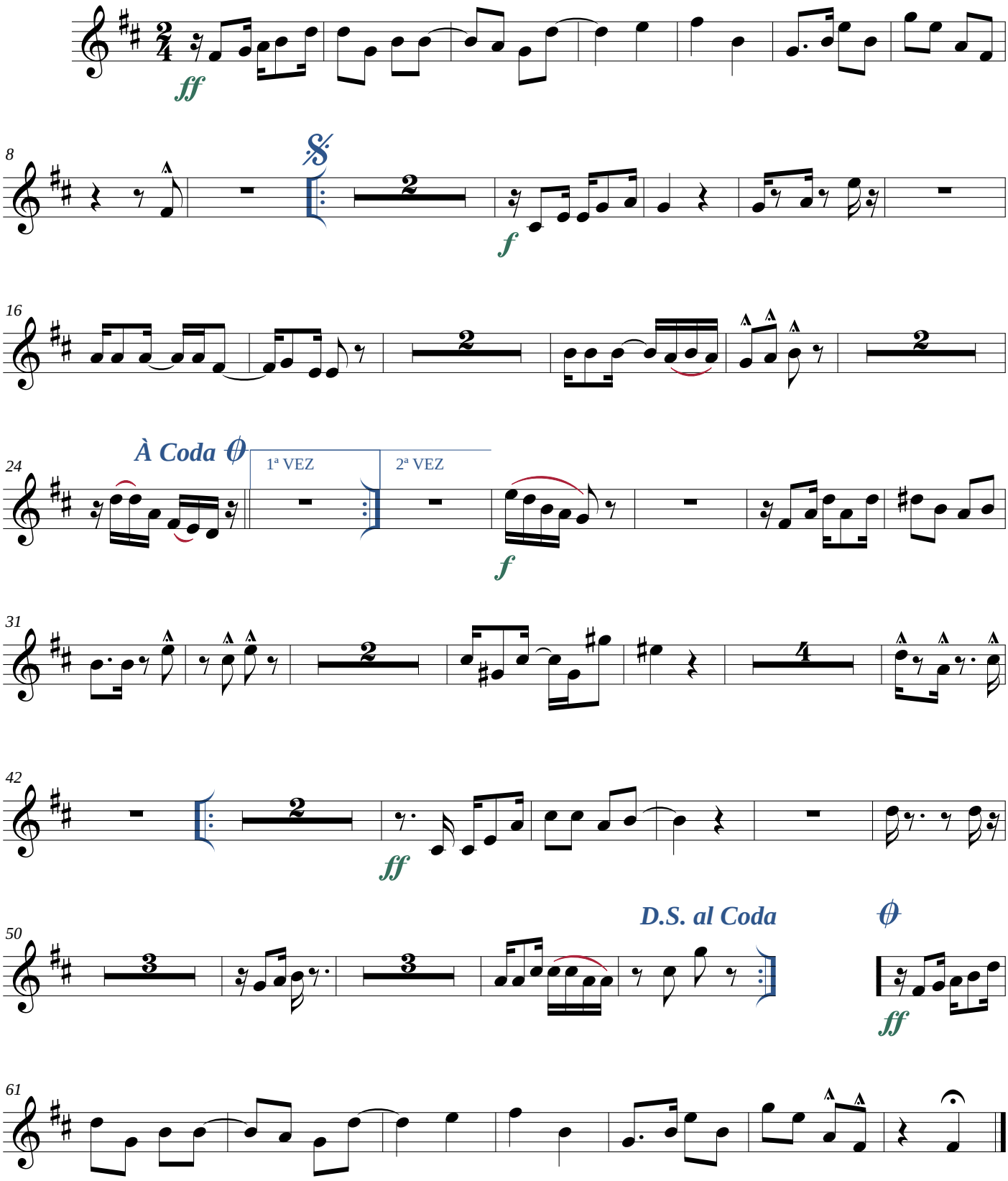

©Maceió-AL, 03/10/2024

*Transcrição: JG BRandão ***** Maceió-Alagoas*
*+55 82 99112-8812 * brandao@zebrandao.com*